

BILJNA VRSTA: SOJA

ŠTETNI ORGANIZMI: **OBIČNI PAUČINAR**

NA PODRUČJU VOJVODINE USEVI SOJE SE NALAZE U RAZLIČITIM FAZAMA CVETANJA.

PREGLEDIMA USEVA SOJE, NA RUBNIM DELOVIMA POJEDINIH PARCELA, UOČENO JE PRISUSTVO **GRINJE - OBIČNOG PAUČINARA** NA NALIČJU LISTOVA.

OBIČNI PAUČINAR JE JEDNA OD NAJŠTETNIJIH GRINJA KOD NAS. HRANI SE KAKO NA GAJENIM TAKO I NA KOROVSKIM BILJKAMA. OD POLJOPRIVREDNIH USEVA REDOVNO SE SREĆE NA SOJI, PARADAJZU, PAPIRICI, KRASTAVCIMA, LUBENICAMA, TIKVICAMA, KUKURUZU, JABUKAMA I MNOGIM DRUGIM BILJKAMA.

OVE ŠTETOČINE ŽIVE NA NALIČJU LISTA GDE SE HRANE SISAJUĆI SOKOVE BILJAKA. KOD NAPADNUTIH BILJAKA SE SKRAĆUJE VEGETACIJA, BILJKE ZAOSTAJU U PORASTU I FORMIRAJU SE MANJE MAHUNE SA SITNIJIM ZRNIMA.

PRVI SIMPTOMI NAPADA SE UOČAVAJU NA LICU LISTA U OBLIKU SITNIH PEGA SREBRNASTOBELE BOJE. KAKO SE BROJNOST GRINJA I NAPAD UVEĆAVA, PEGE SE MEĐUSOBNO SPAJAJU I ČITAVA POVRŠINA LISTA ŽUTI I SUŠI SE.

RAZVOJU PAUČINARA POGODUJU SUŠNI USLOVI I POVIŠENE TEMPERATURE. PRI RELATIVNOJ VLAŽNOSTI OD 45 DO 55% I PRI TEMPERATURI OD 30°C RAZVOJ JEDNE GENERACIJE MOŽE DA TRAJE SVEGA 10 DANA TAKO DA ZA KRATKO VREME MOŽE DA DOĐE DO PRENAMNOŽENJA I VELIKIH ŠTETA NA USEVIMA.

PREPORUKA

JOŠ UVEK SE NA VEĆINI PARCELA SOJE NE UOČAVAJU KARAKTERISTIČNI SIMPTOMI OŠTEĆENJA OD GRINJA U VIDU ŽUĆENJA I SUŠENJA LISTOVA, ALI SE USLED POVOLJNIH USLOVA ZA NJIHOV RAZVOJ, U NAREDNOM PERIODU MOGU OČEKIVATI ŠTETE.

SADA JE PRAVI MOMENAT DA SE USEVI SOJE PREGLEDAJU NA PRISUSTVO GRINJA. S OBZIROM DA SU OVE ŠTETOČINE VRLO SITNE, PAŽLJIVO TREBA PREGLEDATI NALIČJE LISTOVA. OVE GRINJE SU ŽUĆKASTE BOJE S TIM ŠTO ŽENKE IMAJU DVE TAMNE MRLJE NA TELU. PAŽLJIVO TREBA PREGLEDATI RUBNE DELOVE PARCELA GDE SE GRINJE NAJPRE NASELJAVAJU. OVO JE PERIOD KADA PO POTVRDI PRISUSTVA GRINJA TREBA SPROVESTI MERE ZAŠTITE REGISTROVANIM AKARICIDIMA I TO PO OBODNIM DELOVIMA USEVA I NE DOZVOLITI NJIHOVU MIGRACIJU U UNUTRAŠNJOST PARCELE.

U USEVIMA SOJE SU REGISTROVANI SLEDEĆI AKARICIDI:

PREPARAT	AKTIVNA MATERIJA	KONCENTRACIJA
VERTIMEC 018 EC	ABAMEKTIN	0,3-0,5 L/HA
ORTUS 5 SC	FENPIROKSIMAT	0,05-0,1%

SPROVOĐENJE TRETMANA SE PREPORUČUJE U VEČERNJIM ČASOVIMA ZBOG VISOKIH DNEVNIH TEMPERATURA.

DETALJNIJE INFORMACIJE O ŠTETNIM ORGANIZMIMA I MERAMA NJIHOVE KONTROLE MOŽETE POGLEDATI NA PORTALU PROGNOZNO-IZVEŠTAJNE SLUŽBE ZA ZAŠTITU BILJA AP VOJVODINE.



SLIKA 1. FAZA RAZVOJA SOJE



SLIKA 2. USEV NAPADNUT GRINJAMA I OBIČNI PAUČINAR NA NALIČJU LISTA



SLIKA 3. SIMPTOM OŠTEĆENJA NA LISTOVIMA SOJE OD GRINJA



SLIKA 4. SIMPTOM OŠTEĆENJA NA LISTOVIMA SOJE OD GRINJA

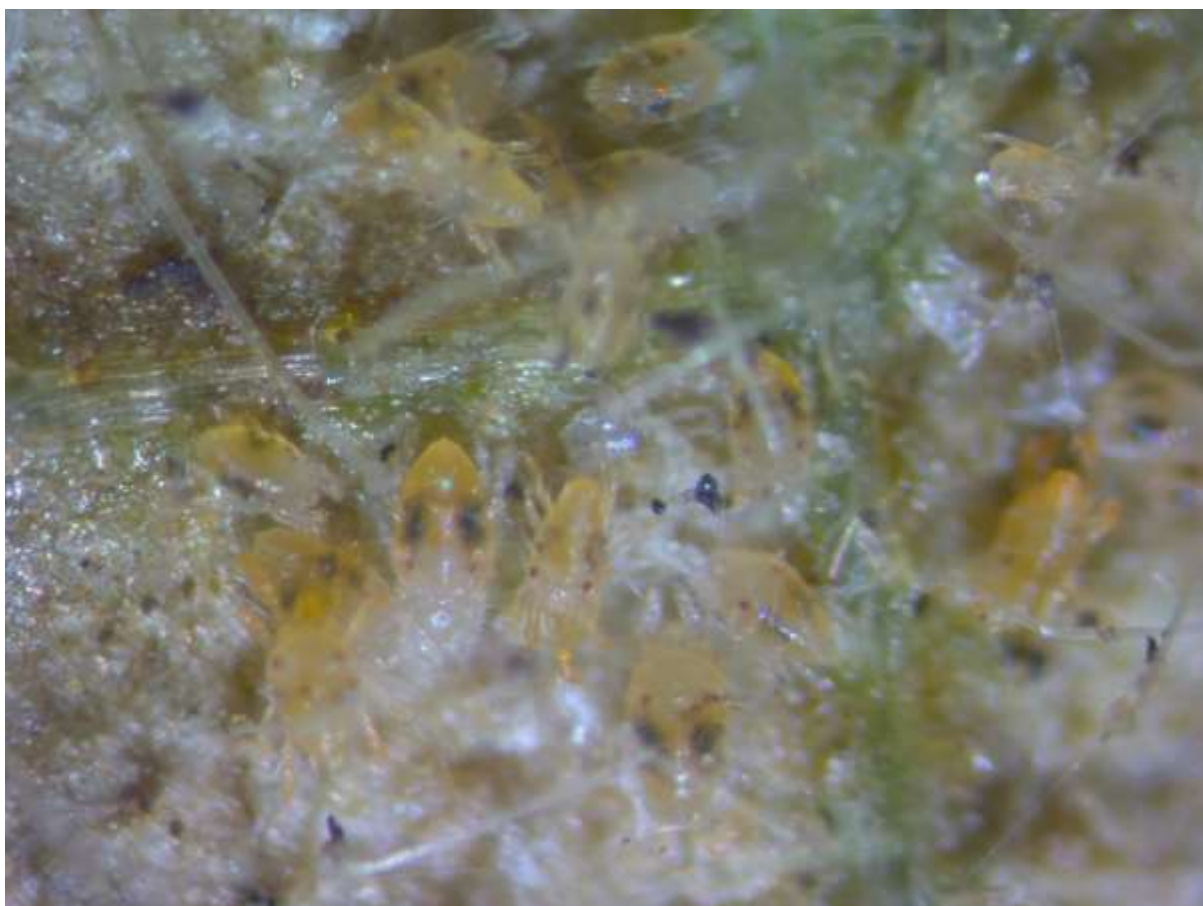

SLIKA 5. OBIČNI PAUČINAR NA NALIČJU LISTA SOJE