

POŠTOVANI POLJOPRIVREDNI PROIZVOĐAČI I DRAGI GLEDAOCI DOBRO DOŠLI U „ZELENU PROGNOZU“

DANAS VAS INFORMIŠEMO O ZAŠTITI LUBENICE OD PROUZROKOVAČA BOLESTI I ŠTETOČINA

.....
NA PODRUČJU VOJVODINE, USEVI LUBENICA SE NALAZE U FAZI CVETANJA I RAZVOJA PLODA.

PREGLEDOM USEVA LUBENICA, UOČENO JE PRISUSTVO SIMPTOMA DVA OBOLJENJA, ANTRAKNOZE I PEPELNICE.

GLJIVA KOJA PROUZROKUJE ANTRAKNOZU NAPADA SVE NADZEMNE ORGANE BILJKE. NA LISTOVIMA SE SIMPTOMI BOLESTI POJAVLJUJU U VIDU OKRUGLASTIH PEGA SIVKASTO-MRKE BOJE U OKVIRU KOJIH DOLAZI DO SUŠENJA TKIVA. USLED JAČEG NAPADA DOLAZI DO POTUNOG SUŠENJA LISTOVA. NA PLODOVIMA SE OBRAZUJU MRKE PEGE U OKVIRU KOJIH JE TKIVO ULEGLO. KROZ OVE OTVORE DOLAZI DO PRODIRANJA PATOGENA PROUZROKOVAČA RAZLIČITIH VRSTA TRULEŽI, TE NAPADNUTI PLODOVI GUBE TRŽIŠNU VREDNOST.

SIMPTOMI PEPELNICE SE JAVLJAJU NA LIŠĆU LUBENICE U VIDU BELE NAVLAKE. IAKO PLODOVI NE MOGU DIREKTNO DA BUDU NAPADNUTI, ZARAŽENO LIŠĆE SE SUŠI USLED ČEGA SE PRINOS SMANJUJE I NA PLODOVIMA SE USLED DIREKTNE IZLOŽENOSTI SUNCU JAVLJAJU OŽEGOTINE I PREVREMENO SAZREVAJU.

USLOVI U PROIZVODNJI LUBENICA KOJI SU ZA NAMA A KOJE JE OBELEŽILO TOPLO VREME SA LOKALNIM PADAVINAMA JE POGODOVALO RAZVOJU PROUZROKOVAČA BOLESTI.

U USEVIMA GDE SE UOČE SIMPTOMI BOLESTI NA LUBENICAMA, PREPORUČUJE SE PRIMENA NEKOG OD FUNGICIDA:

PREPARAT	AKTIVNA MATERIJA	DOZA
ATLAS	CIPRODINIL+FLUDIOKSONIL	1 KG/HA
QUADRIS TOP	AZOKSISTROBIN+DIFENOKONAZOL	0,75-1 L/HA
TEATAR PLUS	AZOKSISTROBIN+DIFENOKONAZOL	1 L/HA

U NAJAVI JE IZUZETNO TOPLO VREME BEZ PADAVINA. U TAKVIM USLOVIMA MOŽE DOĆI DO UBRZANOG RAZVOJA GRINJA. ŠTETOČINA IZ OVE GRUPE KOJA SE SVAKE GODINE JAVLJA NA LUBENICAMA JE OBIČNI PAUČINAR. SADA JE PRAVI MOMENAT DA SE PREGLEDAJU USEVI NA PRISUSTVO GRINJA. POSEBNU PAŽNJU TREBA OBRATITI NA OBODNE DELOVE PARCELA ODAKLE NAJPRE KREĆE MIGRACIJA GRINJA U USEVE. PO POTVRDI NJIHOVOG PRISUSTVA, PREPORUČUJE SE PRIMENA NEKOG OD REGISTROVANIH AKARICIDA:

PREPARAT	AKTIVNA MATERIJA	DOZA/KONCENTRACIJA
URANUS	ETOKSAZOL	0,5 L/HA
ABASTATE	ABAMEKTIN	0,05-0,1%



SLIKA 1. ANTRAKNOZA NA LISTU I VREŽI LUBENICE



SLIKA 2. SIMPTOM ANTRAKNOZE NA PLODU



SLIKA 3. SIMPTOM LUBENICE



SLIKA 4. SIMPTOM NAPADA GRINJA

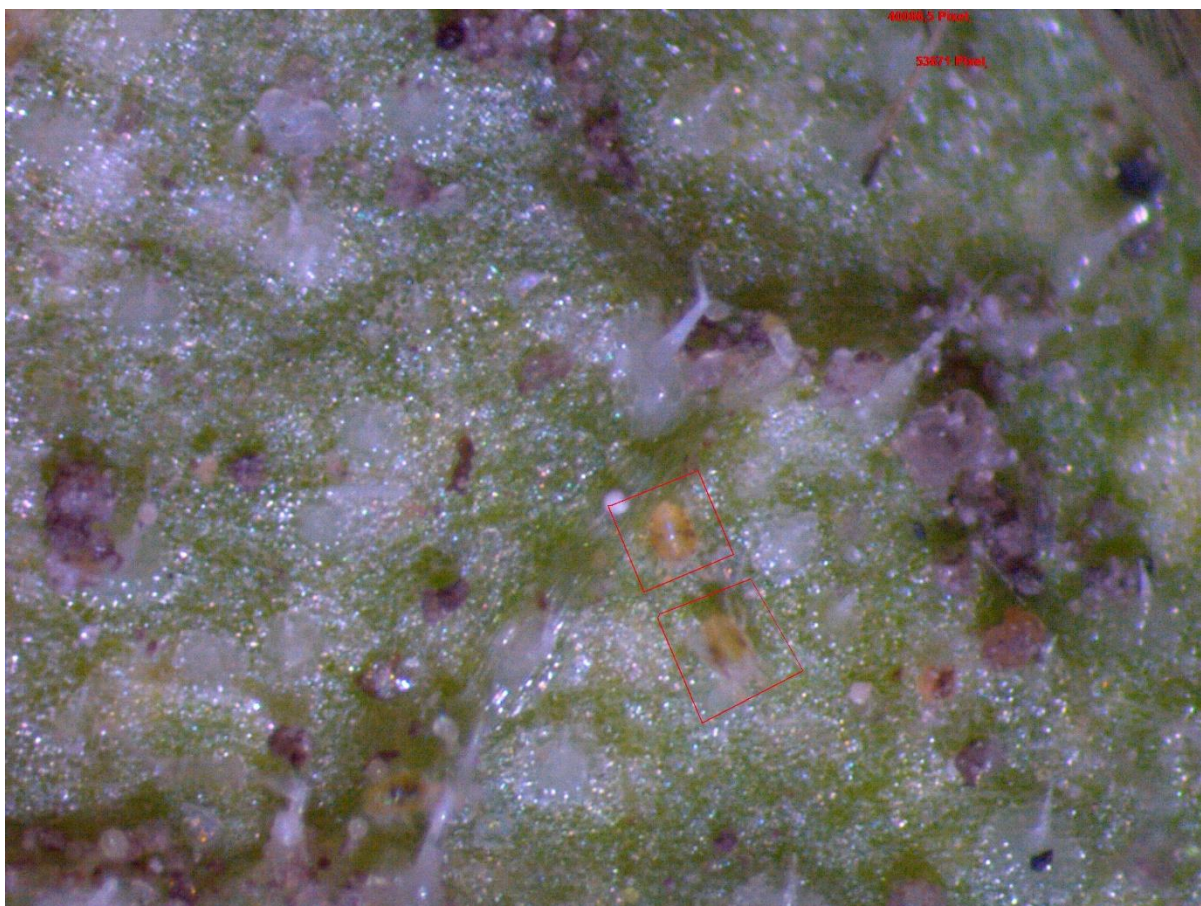

SLIKA 5. OBIČNI PAUČINAR NA NALIČJU LISTOVA

.....
POŠTOVANI POLJOPRIVREDNI PROIZVOĐAČI I DRAGI GLEDAOCI, DETALJNIJE INFORMACIJE O
POJAVI ŠTETNIH ORGANIZAMA I MERAMA KONTROLE MOŽETE POGLEDATI NA SAJTU
PROGNOZNO IZVEŠTAJNE SLUŽBE ZAŠTITE BILJA VOJVODINE WWW.PISVOJVODINA.COM