

POŠTOVANI POLJOPRIVREDNI PROIZVOĐAČI I DRAGI GLEDAOCI DOBRO DOŠLI U „ZELENU PROGNOZU“
DANAS VAS INFORMIŠEMO O STANJU U ZASADIMA BRESAKA I NEKTARINA

FAZE BRESAKA I NEKTARINA

NA PODRUČJU VOJVODINE ZASADI BRESAKA I NEKTARINA SE NALAZE U FAZI OD KRAJA CVETANJA DO ZELENI PLODNIK OKRUŽEN SA SASUŠENOM CVETNOM LOŽOM.



SLIKA 1. FAZA RAZVOJA NEKTARINE

U POČETNIM FAZAMA RAZVOJA PLODA I U USLOVIMA KOJI TRENUTNO VLADAJU U PROIZVODNJI, POSTOJI RIZIK OD OSTVARENJA INFEKCIJE BRESAKA I NEKTARINA SA DVA VEOMA ZNAČAJNA PROUZROKOVAČA BOLESTI, PROUZROKOVAČEM PEPELNICE BRESKVE I PROUZROKOVAČEM ŠUPLJIKAVOSTI LIŠĆA KOŠTIČAVOG VOĆA.

PEPELNICA BRESKVE (*Sphaerotheca pannosa* var. *persicae*)

GLJIVA KOJA PROUZROKUJE PEPELNICU NAPADA SVE ZELJASTE DELOVE BRESKVE I NEKTARINE: LIŠĆE, MLADARE, CVETOVE I PLODOVE. NA ZARAŽENIM DELOVIMA JAVLJA SE PEPELJASTO BELA MICELIJSKA PREVLAKA KOJU ČINE REPRODUKTIVNI ORGANI GLJIVE. PEPELNICA SE NAJČEŠĆE JAVLJA NA MLADOM LIŠĆU KOJE SE U POČETKU UVIJA, A PRI JAČOJ ZARAZI SE SUŠI I OPADA. PLODOVI SU NAJOSETLJIVIJI U POČETNIM FAZAMA RAZVOJA, OD ZAMETANJA DO FAZE VELIČINE ORAHA. ZARAZA KOD TAKVIH MLADIH PLODOVA DOVODI DO SUŠENJA I NJIHOVOG OPADANJA. KASNIJE ZARAZE SE ISPOLJAVAJU U VIDU BELIČASTIH ILI SIVKASTIH PEGA NA PLODOVIMA.



SLIKA 2. SIMPTOMI PEPELNICE NA PLODOVIMA NEKTARINE



SLIKA 3. SIMPTOM PEPELNICE NA PLODU NEKTARINE

ŠUPLJIKAVOST LIŠĆA KOŠTIČAVOG VOĆA (*Stigmia carpophila*)

GLJIVA, PROUZROKOVAČ ŠUPLJIKAVOSTI, NAPADA LIŠĆE, PLODOVE, LASTARE, PUPOLJKE I CVETOVE KOŠTIČAVOG VOĆA. NA LISTU, PEGE SU U POČETKU SITNE, CRVENKASTOSMEĐE ILI SIVOLJUBIČASTE, OVIČENE USKOM ZONOM SVETLOZELENE ILI ŽUTE BOJE. PEGE SE VREMENOM POVEĆAVAJU, TKIVO U OKVIRU PEGA NEKROTIRA I ISPADA, PA NA LISTU NASTAJU ŠUPLJINE. ZARAŽENO LIŠĆE OPADA PRE VREMENA. NA MLADARIMA SE TAKOĐE JAVLJAJU PEGE, PURPURNE ILI MRKE, KOJE SE VREMENOM ŠIRE I NASTAJU IZDUŽENE RAKRANE. SA RAZVOJEM BOLESTI DOLAZI DO IZUMIRANJA MLADARA.



SLIKA 4. SIMPTOM ŠUPLJIKAVOSTI NA LISTU BRESKVE

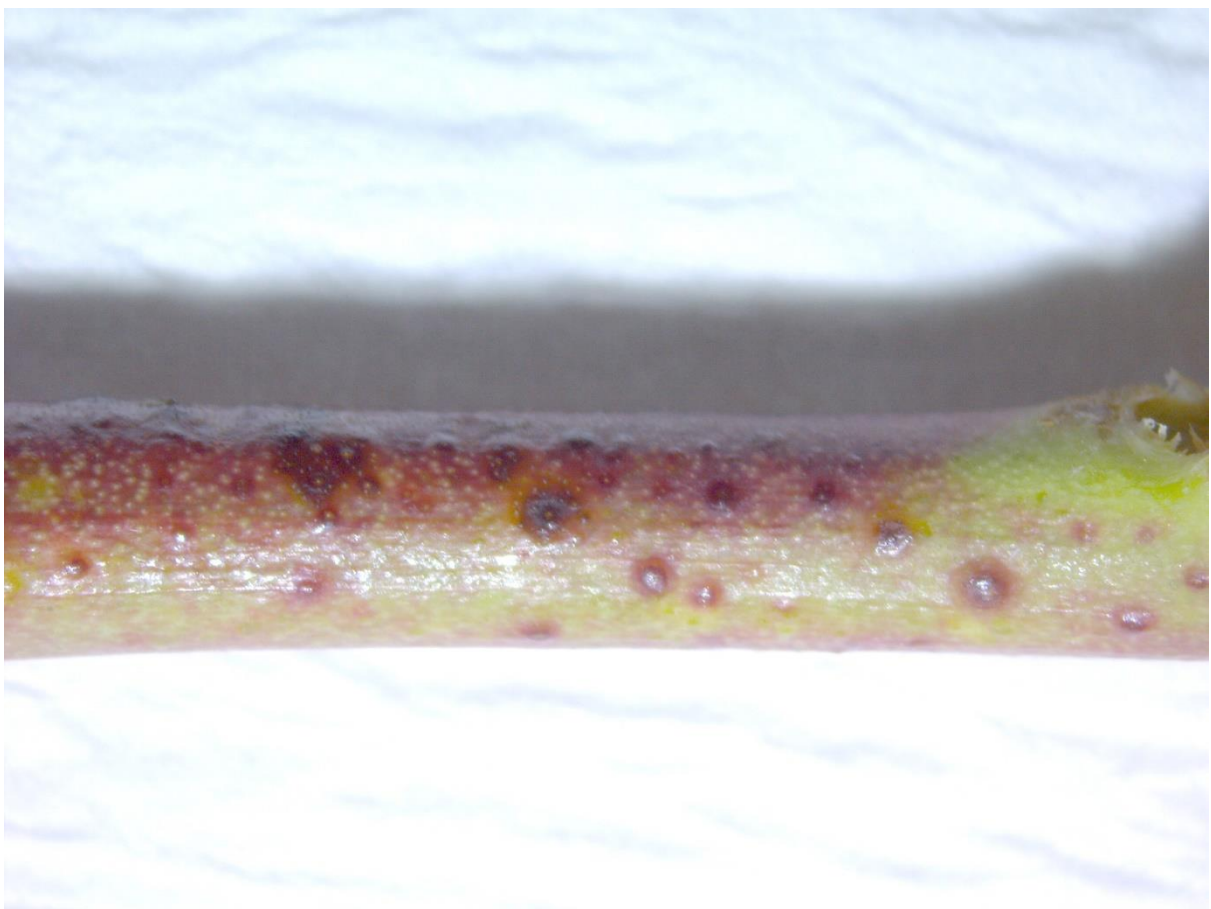

SLIKA 5. PURPURNE PEGE NA MLADARU BRESKVE

PREPORUKA

U ZASADIMA KOŠTIČAVOG VOĆA U CILJU SUZBIJANJA PROUZROKOVAČA BOLESTI, PRED NAJAVLJENE PADAVINE, PREPORUČUJE SE PRIMENA SLEDEĆE KOMBINACIJE FUNGICIDA:

PREPARAT	AKTIVNA MATERIJA	KONCENTRACIJA
AKORD ILI LIRA +	TEBUKONAZOL +	0,075% +
MERPAN 50-WP, CAPTAN 50 WP, METHOD 480 SC, VENTURION, CAPI	KAPTAN	0,2-0,3%

U POJEDINIM ZASADIMA SE REGISTRUJE PRISUSTVO ZELENE BRESKVINE VAŠI (*Myzus persicae*) NA DO 30% MLADARA. PROIZVOĐAČIMA SE PREPORUČUJE PREGLED BRESAKA I NEKTARINA NA PRISUSTVO NAVEDENE ŠTETOČINE I UKOLIKO SE POTVRDI NJHOVO PRISUSTVO, PREPORUČUJE SE PRIMENA NEKOG OD REGISTROVANIH INSEKTICIDA:

PREPARAT	AKTIVNA MATERIJA	KONCENTRACIJA
TONUS EKSTRA, AFINEX	ACETAMIPRID	0,025%



SLIKA 6. ZELENA BRESKVINA VAŠ



SLIKA 7. SIMPTOM NAPADA ZELENE BRESKVINE VAŠI

POŠTOVANI POLJOPRIVREDNI PROIZVOĐAČI I DRAGI GLEDAOCI, DETALJNIJE INFORMACIJE O POJAVI ŠTETNIH ORGANIZAMA I MERAMA KONTROLE MOŽETE POGLEDATI NA SAJTU PROGNOZNO IZVEŠTAJNE SLUŽBE ZAŠTITE BILJA VOJVODINE WWW.PISVOJVODINA.COM