

BILJNA VRSTA: LESKA

ŠTETNI ORGANIZAM: **LESKINA LISNA VAŠ**, **LESKINA ŠTITASTA VAŠ**, **PEPELNICA LESKE**

NA PODRUČJU VOJVODINE ZASADI LESKE SE NALAZE U POČETNIM FAZAMA RAZVOJA PLODOVA.

PREGLEDOM ZASADA LESKE REGISTROVANO JE PRISUSTVO SLEDEĆIH ŠTETOČINA:

- LESKINA LISNA VAŠ
- LESKINA ŠTITASTA VAŠ

LESKINA LISNA VAŠ SE REDOVNO JAVLJA U PROIZVODNJI LESKE, PRIČINJAVAJUĆI DVOJAKE ŠTETE: DIREKTNE ŠTETE NASTAJU KAO POSLEDICA NJIHOVE ISHRANE NA LISTOVIMA I GRANČICAMA A INDIREKTNE ŠTETE NASTAJU USLED LUČENJA MEDNE ROSE NA KOJOJ SE RAZVIJAJU GLJIVE ČAĐAVICE.

TRENTNO SE U ZASADIMA LESKE REGISTRUJE INTENZIVNO PRISUSTVO KOLONIJA LESKINE LISNE VAŠI, KAO POSLEDICA IZUZETNO POVOLJNIH USLOVA ZA NJIHOV RAZVOJ U OVOJ PROIZVODNOJ GODINI.

LESKINA ŠTITASTA VAŠ SE REGISTRUJE U POJEDINIM ZASADIMA LESKE U VISOKOM INTENZITETU NAPADA. TRENTNO JE U TOKU POČETAK PILJENJA LARVI LESKINE ŠTITASTE VAŠI I NJIHOVA MIGRACIJA KA LISTOVIMA.

OŠTEĆENJA SE MANIFESTUJU U VIDU SUŠENJA RODNIH GRANA, DOK PRI JAČEM NAPADU MOŽE DOĆI I DO PROPADANJA CELOG STABLA. LESKINA ŠTITASTA VAŠ LUČI OBILNU KOLIČINU MEDNE ROSE, STVARAJUĆI POGODAN SUPSTRAT ZA RAZVOJ GLJIVA ČAĐAVICA. JEDAN OD SIMPTOMA KOJI MOŽE DA UKAŽE NA PRISUSTVO OVE ŠTETOČINE JE ŽUĆENJE (HLOROZA) BILJAKA KOJE SU NAPADNUTE.

PROIZVOĐAČIMA SE PREPORUČUJE PREGLED ZASADA NA PRISUSTVO KOLONIJA LESKINE LISNE VAŠI KAO I LESKINE ŠTITASTE VAŠI I PO POTVRDI NJIHOVOG PRISUSTVA PRIMENA INSEKTICIDA:

PREPARAT	AKTIVNA MATERIJA	DOZA
TONUS	ACETAMIPRID	0,025%

*UZ DODATAK MINERALNOG ULJA UKOLIKO SE U ZASADU REGISTRUJE PRISUSTVO LESKINE ŠTITASTE VAŠI

PREGLEDOM ZASADA REGISTROVANO JE I PRISUSTVO SIMPTOMA **PEPELNICE LESKE**. TRENTNI USLOVI U PROIZVODNJI IZUZETNO POGODUJU RAZVOJU I ŠIRENJU TOG PATOGENA. SA CILJEM SUZBIJANJA PEPELNICE PREPORUČUJE SE PRIMENA FUNGICIDA:

PREPARAT	AKTIVNA MATERIJA	DOZA
TOPAS 100 EC	PENKONAZOL	0,04%

DETALJNIJE INFORMACIJE O ŠTETNIM ORGANIZMIMA I MERAMA NJIHOVE KONTROLE MOŽETE POGLEDATI NA PORTALU PROGNOZNO-IZVEŠTAJNE SLUŽBE ZA ZAŠTITU BILJA AP VOJVODINE.



SLIKA 1. FAZA RAZVOJA LESKE



SLIKA 2. LESKINA LISNA VAŠ NA NALIČJU LISTOVA I GRANČICAMA



SLIKA 3. LESKINA LISNA VAŠ NA PLODU



SLIKA 4. LESKINA ŠTITASTA VAŠ

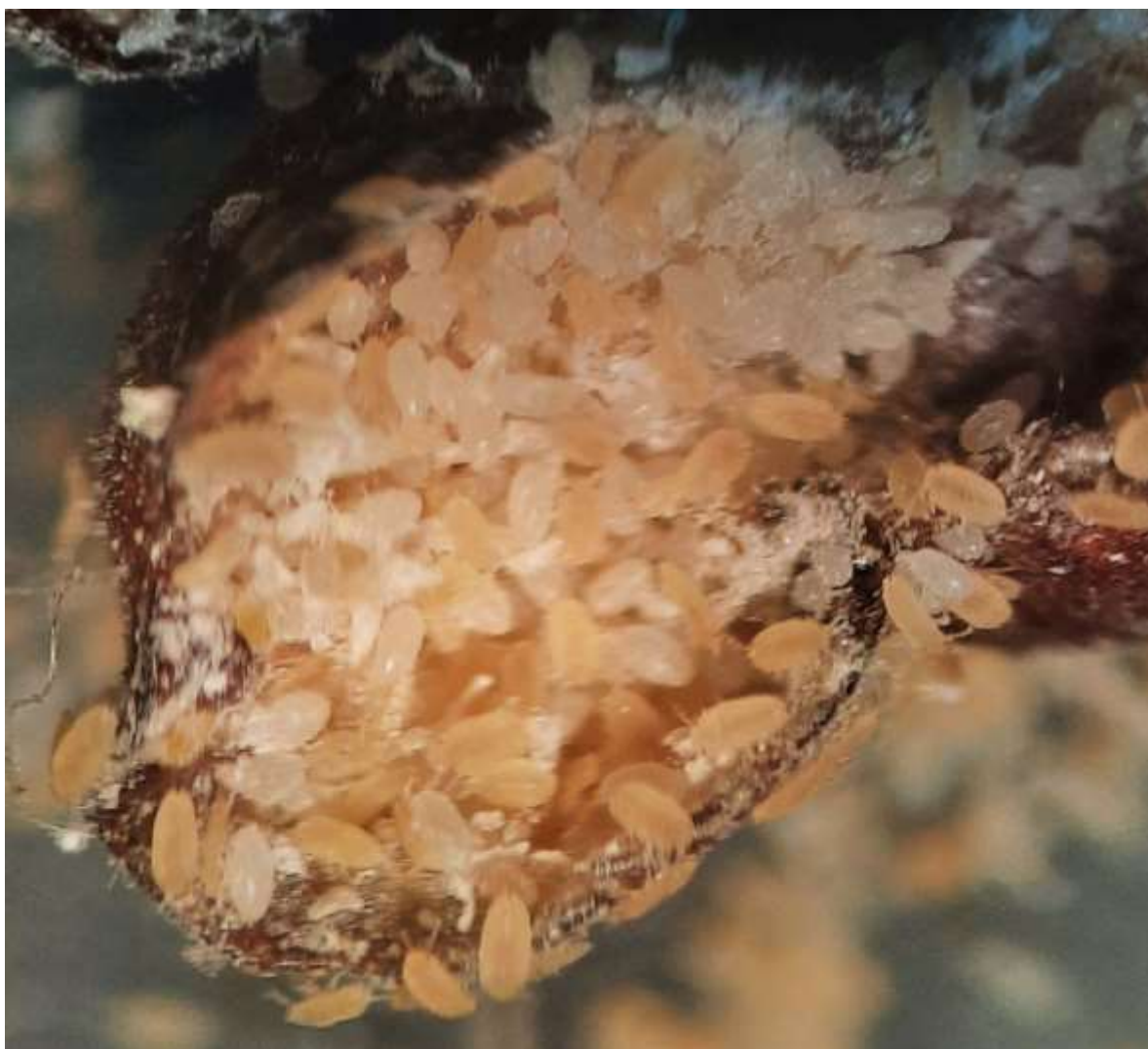

SLIKA 5. TEK ISPIJENE LARVE LESKINE ŠTITASTE VAŠI



SLIKA 6. SIMPTOMI PEPELNICE LESKE NA LISTU I PLODU